

Carte d'identité d'une destination hors normes

2 parcs naturels: Le Parc national des **Ecrins** (100 000 ha et 2 000 espèces végétales) Le Parc naturel régional du **Queyras** (60 000 ha).

Plus de 400 **cadrans solaires**, 2 sites inscrits au **patrimoine mondial de l'Unesco**,

17 **plans d'eau, Serre-Ponçon**, un des plus grands lacs d'Europe (2800 ha), 2 000 km de

cours d'eau, 150 **sommets** de plus de 3 000 m, 2 000 km de **pistes VTT** balisées... et surtout

6 800 km de **sentiers de randonnée!**

...bienvenue chez nous!

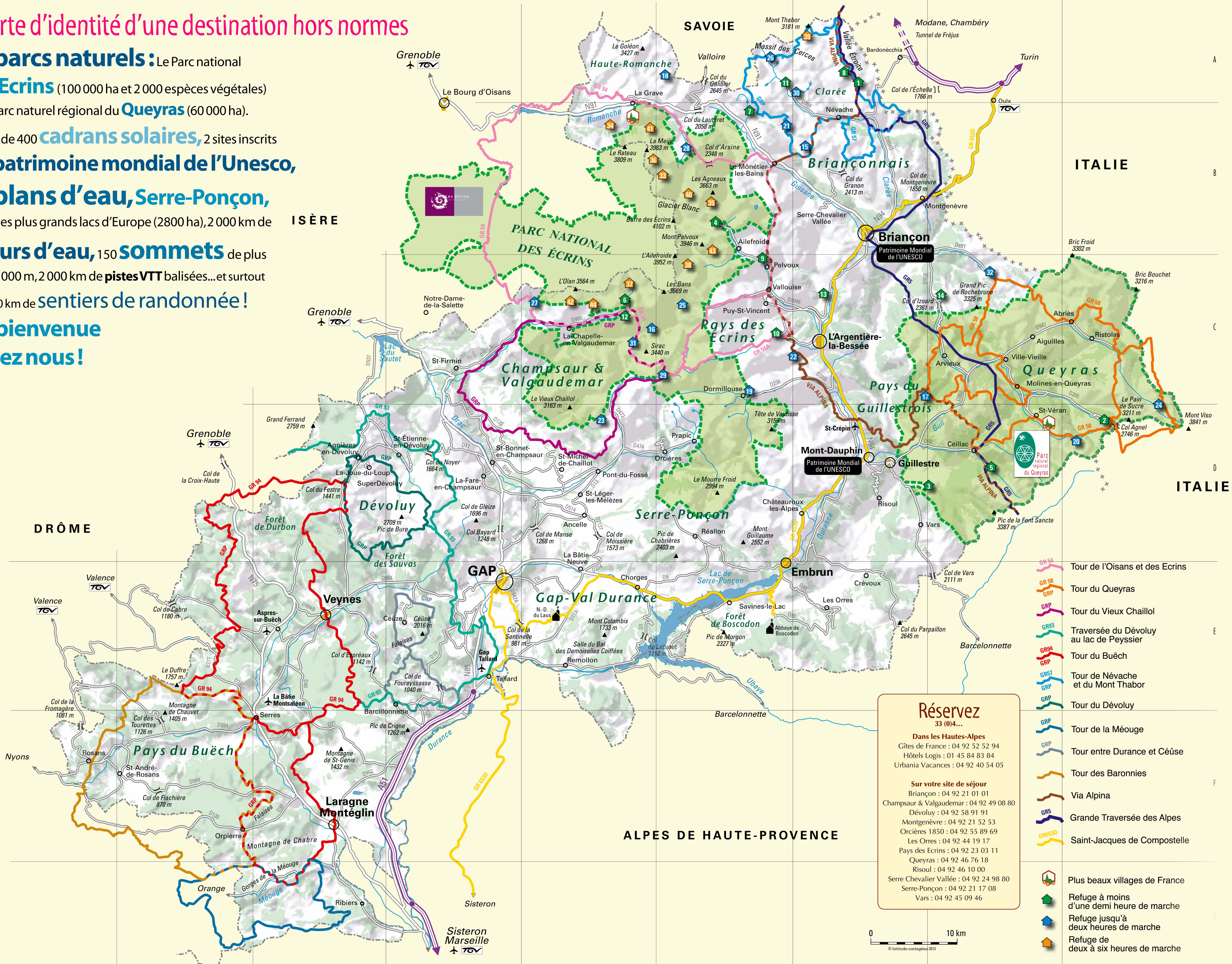

- ▲ Refuges à moins d'une demi-heure de marche
- 1 TRE ALPINI
- 2 AGNEL
- 3 BASSE RUA
- 4 CHALET-HOTEL CEZANNE
- 5 CIME DU MELEZET
- 6 GIOBERNEY
- 7 HALTE DE ROCHE ROBERT
- 8 I RE MAGI (CAI)
- 9 LA JULIANE
- 10 LA POUSTERLE
- 11 LAVAL
- 12 LE CLOT-XAVIER BLANC
- 13 LE PAS DU LOUP
- 14 NAPOLEON
- ▲ Refuges jusqu'à deux heures de marche
- 15 BUFFERE
- 16 CHABOURNEOU
- 17 FURFANDE
- 18 GOLEON
- 19 L'EGOLE
- 20 LA BLANCHE
- 21 LE CHARDONNET
- 22 LE KERN
- 23 LE TOUROND
- 24 LE VISO
- 25 LES BANS
- 26 LES DRAYERES
- 27 LES SOUFFLES
- 28 L'ALPE DE VILLAR D'ARENE
- 29 PRE DE LA CHAUMETTE
- 30 RICOU
- 31 VALLONPIERRE
- 32 LES FONTS DE CERVIERES
- ▲ Refuges de deux à six heures de marche
- 33 ADEL PLANCHARD
- 34 EVARISTE CHANCEL
- 35 LE GLACIER BLANC
- 36 LE PAVE
- 37 LE PIGEONNIER
- 38 LE SELE
- 39 LE THABOR
- 40 LES ECRINS
- 41 L'AILLE
- 42 L'OLAN
- 43 PELVOUX
- 44 CHALANCE

Réservez
33 (0)4...

Dans les Hautes-Alpes
Gîtes de France : 04 92 52 52 94
Hôtels Logis : 01 45 84 83 84
Urbania Vacances : 04 92 40 54 05

Sur votre site de séjour
Briançon : 04 92 21 01 01
Champsaur & Valgaudemar : 04 92 49 08 80
Dévoluy : 04 92 58 91 91
Montgenèvre : 04 92 21 52 53
Orcières 1850 : 04 92 55 89 69
Les Orres : 04 92 44 19 17
Pays des Ecrins : 04 92 23 03 11
Queyras : 04 92 46 76 18
Risoul : 04 92 46 10 00
Serre Chevalier Vallée : 04 92 24 98 80
Serre-Ponçon : 04 92 21 17 08
Vars : 04 92 45 09 46

- GR 54 Tour de l'Oisans et des Ecrins
- GR 58 Tour du Queyras
- GRP Tour du Vieux Chaillol
- GR 93 Traversée du Dévoluy au lac de Peyssier
- GR 94 Tour du Buëch
- GR 57 Tour de Névache et du Mont Thabor
- GRP Tour du Dévoluy
- GRP Tour de la Méouge
- GRP Tour entre Durance et Céüse
- GR 55 Tour des Baronnies
- GR 5 Via Alpina
- GR 5 Grande Traversée des Alpes
- GR 6530 Saint-Jacques de Compostelle

- ▲ Plus beaux villages de France
- ▲ Refuge à moins d'une demi heure de marche
- ▲ Refuge jusqu'à deux heures de marche
- ▲ Refuge de deux à six heures de marche

